Der Mond ist aufgegangen

EG 482 [dort in F-Dur]

I Nocturne für 2 Bläserchöre

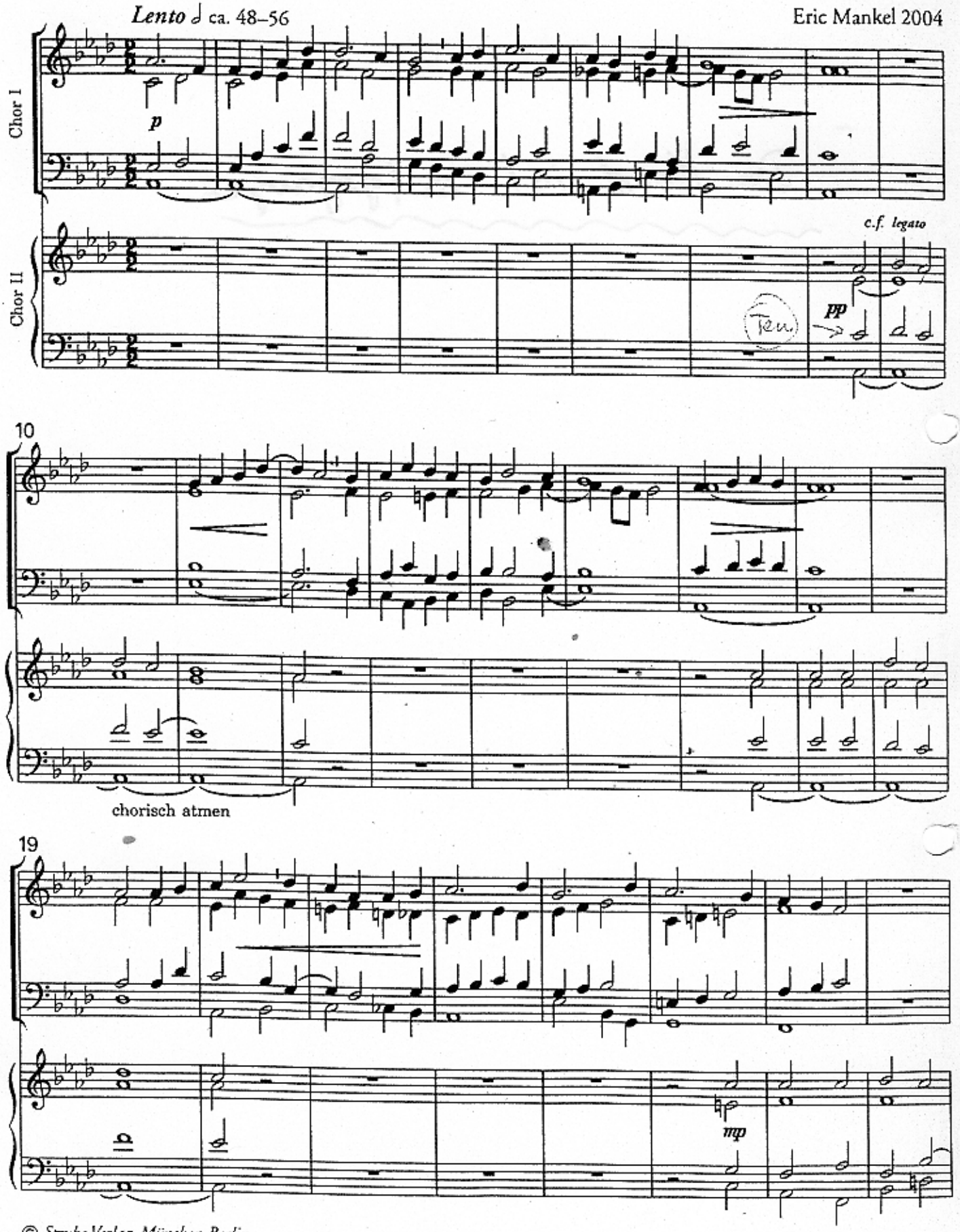

© Strube Verlag, München-Berlin